

# 「疫」後「貸」您 振興轉型

貸款補活水措施

經濟部中小及新創企業署





# 兩項專案貸款簡表

## 低碳智慧轉型特登納管工廠貸款

對象類別	低碳化及智慧化轉型 中小企業	特定工廠登記或 地方政府核定計畫 納管工廠業者
貸款額度	資本性支出最高計畫 <b>8成</b> 週轉性支出最高不超過 <b>3,500萬</b>	
利率負擔	<b>2.22%</b> 貸款額度3500萬以內第1年只付0.5%	
補貼貸款額度與利息補貼金額	<b>3,500萬/1年 約60萬</b>	

## 疫後振興專案貸款

原申辦本部營運(振興)貸款或央行中小企業貸款專案融通方案經信用保證者(可辦理借新還舊)	疫後時期營運困難事業(111-114年月營業額減少達15%)	109-111年停業再復業	資格之一
辦理公司/商業/有限合伙登記中小企業	◆ 員工數未滿5人中小企業 ◆ 僅有稅籍登記營利事業		對象類別之一
最高 <b>3,500萬</b>	最高 <b>400萬</b>		貸款額度
<b>2.22%</b> 第1年只付0.5%	100萬以內 <b>1.72%</b> 前2年利息全額補貼		利率負擔
	超過100萬 <b>2.22%</b> 前2年每年只付0.5%		
補貼息用罄後 不補貼			補貼貸款額度與利息補貼金額

### 補貼利率

### 政府幫你出1.72%

註:受理申請114年10月31日·惟利息補提供至公告預算用完



## 低碳智慧納管貸款



符合資格之事業



向銀行申請



信用保證



銀行核貸

### 一、對象與資格

#### 貸款對象類別可轉換



#### 第一類

朝低碳化及智慧化轉型之  
中小企業



#### 第二類

取得特定工廠登記或  
獲地方政府核定改善計畫之  
納管工廠業者

### 二、申請限制



營業正常

事業無停業、歇業、清算、  
解散、撤銷或廢止登記情事



債票信正常

1. 企業非於聯徵中心信用報告授信異常紀錄為Y
2. 非為台灣票據交換所拒絕往來戶
3. 承貸金融機構如有其他限制,則依承貸金融機構規定辦理



行業限制

非金融保險業 非特殊娛樂業



# 低碳智慧納管貸款



## 三、額度利率



### 第一類

朝低碳化及智慧化轉型之  
中小企業



### 第二類

取得特定工廠登記或  
獲地方政府核定改善計畫之  
納管工廠業者



### 貸款額度及利率

資本性支出 不超過計畫經費之**8成**

週轉性支出 **3,500萬元**

利率**2.22%**



### 補貼貸款額度及補貼利率

補貼額度上限**3,500萬**

補貼利率**1.72%/1年**

利息補貼金額

$3,500萬 * 1.72% * 1年 = 602,000元$

# 低 碳 智 慧 納 管 貸 款

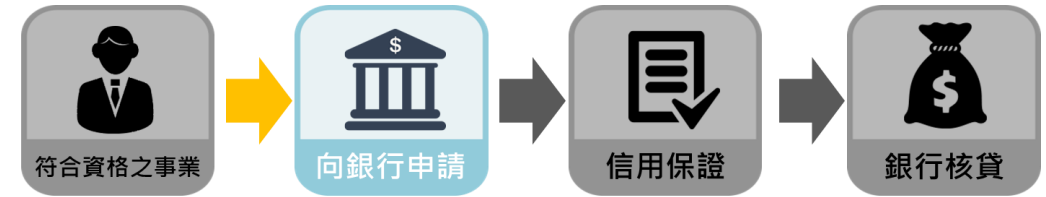

## 四、向銀行申請

### 低碳化、智慧化

1. 銀行自行認定
2. 政府機關核定企業朝低碳化、智慧化函文
3. 獲得低碳化 智慧化補助計畫之相關文件
4. 法人單位出具資格認定核定表
5. 企業洽經濟部產業競爭力發展中心轉介輔導

### 特定工廠登記或

地方政府核定改善計畫之納管工廠業者

由業者出具核定函

經濟部協助中小企業低碳化智慧化轉型發展與 納管工廠及特定工廠基礎設施優化專案貸款 貸款對象資格認定核定表	
企業名稱	統一編號
登記地址	
營業地址	
聯絡人電話	電子信箱
產業別	<input type="checkbox"/> 製造業 <input type="checkbox"/> 服務業 <input type="checkbox"/> 其他：_____
對象資格認定(請就符合申請人之融資用途項目進行勾選，可複選)	
<input type="checkbox"/> 低碳化	<p>中小企業購置節能減碳相關設備、進行碳盤查、導入能源管理系統及建立減碳技術或規劃綠建築，以提升碳管理能力並進行節能減碳改善措施</p> <p><input type="checkbox"/>採用綠電或設置再生能源設備 <input type="checkbox"/>採用節能或低碳排設備</p> <p><input type="checkbox"/>熱能回收或循環回收 <input type="checkbox"/>規劃綠建築</p> <p><input type="checkbox"/>進行碳盤查 <input type="checkbox"/>建置能源管理系統</p> <p><input type="checkbox"/>導入清潔生產製程 <input type="checkbox"/>建立減碳技術</p> <p><input type="checkbox"/>規劃淨零碳排路徑</p> <p><input type="checkbox"/>新興綠色能源與節能環保科技之創新應用</p>
<input type="checkbox"/> 智慧化	<p>運用物聯網、大數據、人工智慧、雲端服務等數位化工具及智慧設備，進行流程、製程等分析與優化或強化資訊安全，進而達到提升生產效率、產品良率、彈性生產、提高供應韌性等智慧化目標</p> <p>●運用(必勾選)：</p> <p><input type="checkbox"/>巨量資料、<input type="checkbox"/>人工智慧、<input type="checkbox"/>物聯網、<input type="checkbox"/>機器人、<input type="checkbox"/>精實管理、<input type="checkbox"/>數位化管理、<input type="checkbox"/>虛實整合、<input type="checkbox"/>積層製造或<input type="checkbox"/>感測器之智慧技</p>
<p>※未於以上列舉，請自行補充符合貸款申請之相關內容</p>	
核定單位	<p>御元素</p> <p>●具有(必勾選)：</p> <p><input type="checkbox"/>生產資訊可視化、<input type="checkbox"/>故障預測、<input type="checkbox"/>精度補償、<input type="checkbox"/>自動參數設定、<input type="checkbox"/>自動控制、<input type="checkbox"/>自動排程、<input type="checkbox"/>應用服務軟體、<input type="checkbox"/>彈性生產或<input type="checkbox"/>混線生產、<input type="checkbox"/>強化資訊安全之智慧化功能者</p> <p><input type="checkbox"/></p> <p>※未於以上列舉，請自行補充符合貸款申請之相關內容</p>
聯絡人及電話	
核定日期	
核定單位單位章	

**「認定核定表」** 樣張

\*實際內容依公告為主



核定改善計畫  
納管工廠





# 低碳智慧納管貸款

## 五、信用保證

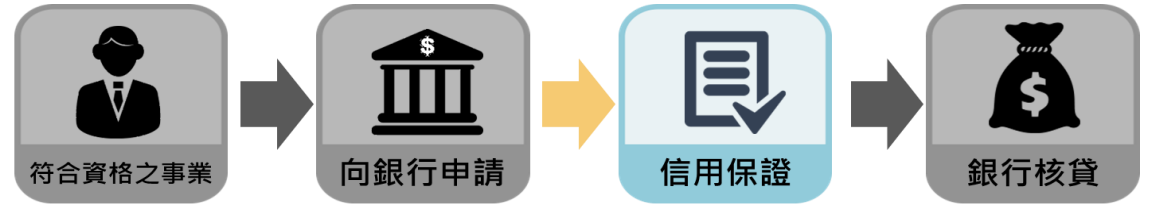

### 第一類



朝低碳化及智慧化轉型之  
中小企業

保證成數

最低8成

保證手續費

0.1%

### 第二類



取得特定工廠登記或  
獲地方政府核定改善計畫之  
納管工廠業者

保證成數

一律9成

保證手續費

0.1%



# 疫後振興專案貸款



## 一、對象與資格

### 貸款對象之一



辦理公司/商業/有限  
合夥登記之中小企業



員工數未滿 5 人  
中小企業



僅有稅籍登記之  
營利事業

### 資格之一



1 原申辦本部營運(振興)貸款或  
央行中小企業貸款專案融通方案  
經信用保證者



2 疫後時期營運困難事業  
(111-114年月營業額減少達15%)



3 109-111年停業再復業

## 疫後振興專案貸款

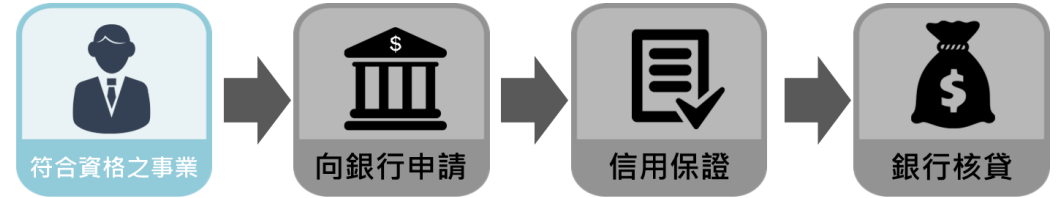

### 二、申請限制

#### 營業正常



事業無停業、歇業、清算、解散、撤銷或廢止登記情事

#### 債票信正常



1. 事業非於聯徵中心信用報告授信異常紀錄為Y
2. 非為台灣票據交換所拒絕往來戶
3. 承貸金融機構如有其他限制,則依承貸金融機構規定辦理

#### 行業限制

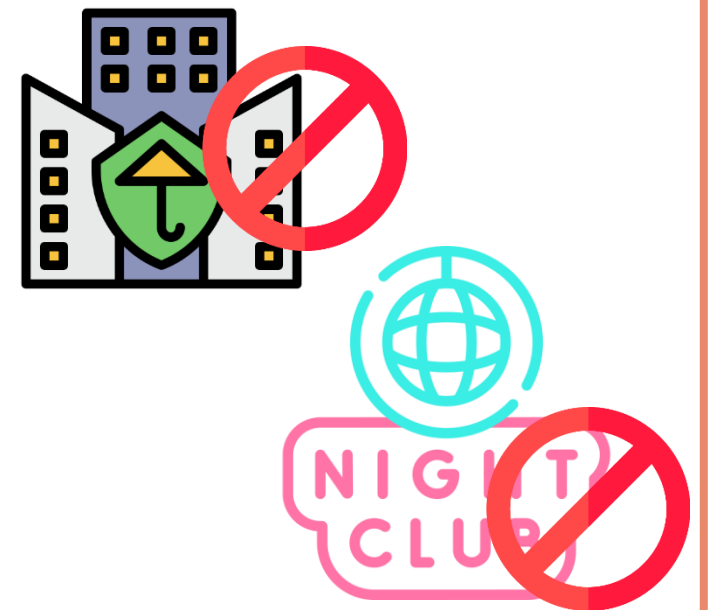

非金融保險業 非特殊娛樂業





# 疫後振興專案貸款



三、對象類別 **僅得擇1類別申請，貸款受理期間第1次申請時勾選的類別固定不變**

## 第一類

貸款對象



辦理公司/商業/有限  
合夥登記之中小企業

額度利率

最高

3,500萬 2.22%



利息補貼1.72%  
約60萬/1年



## 第二類

貸款對象



員工數未滿5人  
(不含負責人)中小企業



僅有稅籍登記之  
營利事業

額度利率

最高

400萬 100萬以內 1.72%  
超過100萬 2.22%



利息補貼1.72%  
約14萬/2年





## 疫後振興專案貸款



### 四、貸款資格認定(1/4)

### 資格之一

1 原申辦本部營運(振興)貸款或  
央行中小企業貸款專案融通方案  
經信用保證者

2 疫後時期營運困難事業  
(111-114年月營業額減少達15%)

3 109-111年停業再復業

事業於109年至112年6月30日期間經信保基金保證之

1. 經濟部營運資金及振興資金貸款
2. 中央銀行中小企業貸款專案融通方案(A、B、C方案)

**營運資金貸款**

- 支付員工薪資及廠房、營業場所或辦公場所租金為限

**振興資金貸款**

- 受影響事業所需之週轉性、資本性支出



### 得借新還舊限償還

109-112.6.30申辦本部營運(振興)貸款或  
央行中小企業貸款專案融通方案  
經信用保證案件

中央銀行 央行中小企業貸款專案融通

央行專案貸款-A、B、C方案			
方案	A	B	C
適用對象	中小企業	中小企業	小規模營業人
擔保類別	信用保證9成以上	其他擔保品 (含信用保證8成)	信用保證10成
貸款額度	最高400萬元	最高1,600萬元	最高100萬元
貸款利率	最高1%	最高1.5%	最高1%



## 疫後振興專案貸款



符合資格之事業



向銀行申請



信用保證



銀行核貸

### 四、貸款資格認定(2/4)

### 資格之一

1 原申辦本部營運(振興)貸款或  
央行中小企業貸款專案融通方案  
經信用保證者

2 疫後時期營運困難事業  
(111-114年月營業額減少達15%)

3 109-111年停業再復業

事業於111年至114年間任連續2個月之月平均或  
任1個月之營業額減少達15%，經經濟部、受經濟部委任、  
委託之機關(構)或金融機構認定屬實

方法一 適用對象 且 開立發票之營業額減少達 15% 以上

方法二 適用對象 且 開立發票之營業額減少達 15% 以上 困難

經主管機關、受主管機關委任、委託之機關(構)或  
金融機構認定屬實

依據 自結營收報表 或 管理性報表 認定

後期-前期  
前期

$$*100\% \geq 15\%$$



舉例

- |           |               |
|-----------|---------------|
| 1. 訂單     | 4. 手寫報表       |
| 2. 來客數統計表 | 5. 存摺、銀行網銀紀錄  |
| 3. 訂房統計數據 | 6. 其他收入支出資料證明 |





## 疫後振興專案貸款



### 四、貸款資格認定(3/4)

### 資格之一

1 原申辦本部營運(振興)貸款或  
央行中小企業貸款專案融通方案  
經信用保證者

2 疫後時期營運困難事業  
(111-114年月營業額減少達15%)

3 109~111年停業再復業

曾於 109年 111年間向登記主管機關或財政部國稅局辦理停業登記 或停業申報核備,向承貸金融機構申貸時已辦理復業登記或復業申報核備

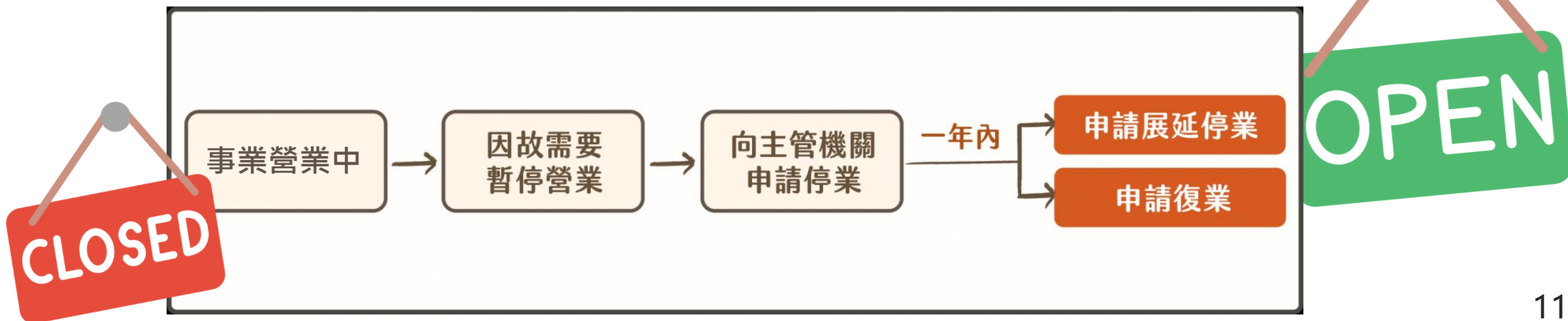

## 疫後振興專案貸款



### 四、貸款資格認定(4/4)



### 疫後振興及轉型發展輔導專區 提供簡易資格認定



### 疫後振興專案貸款

辦理公司/商業/有限  
合夥登記之中小企業

- ◆ 員工數未滿 5 人中小企業
- ◆ 僅有稅籍登記之營利事業

原申辦本部營運  
(振興)貸款或  
央行中小企業貸款專  
案融通方案  
經信用保證者  
(可辦理借新還舊)

疫後時期營運困難事  
業(111-114年月營  
業額減少達15%)

109-111年  
停業再復業





# 疫後振興專案貸款

## 六、信用保證

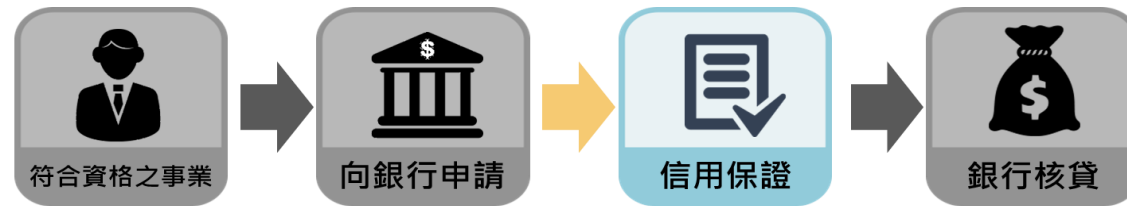

### 第一類

對象



辦理公司/商業/有限  
合夥登記之中小企業

新貸

保證成數  
最低8成

保證手續費  
0.1%

借新還舊

保證成數

原申貸紓困振興貸款保證成數

### 第二類



員工數未滿5人  
(不含負責人)中小企業



僅有稅籍登記之  
營利事業

保證成數

100萬以內一律 10成  
超過100萬最低 9.5成

保證手續費

0.1%

保證手續費

0.1%

## 銀行審查內容

### 貸款用途及期限

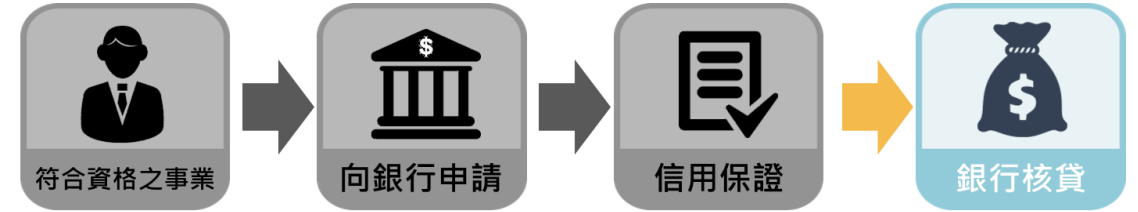

#### 資本性支出

- 1.購建(修)廠房、營運場所及相關設施。
- 2.購置機器設備(含運輸工具)。

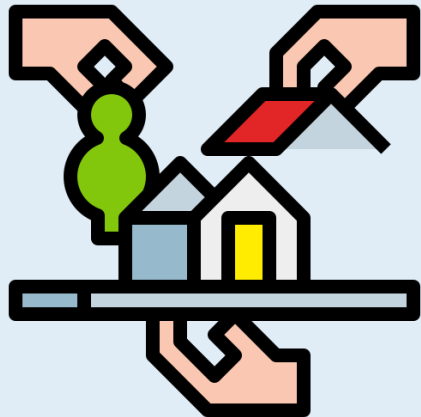

#### 週轉性支出

週轉性支出:營運週轉金



#### 貸款用途

#### 貸款期限

- 廠房最長15年(寬限期最長5年)
- 機器設備最長7年(寬限期最長3年)
- 週轉金最長5年(寬限期最長2年)



## 銀行審查內容

1. 企業類別佐證資料。
2. 專案貸款之切結書。
3. 金融機構貸款申請書及辦理貸款所需其他文件

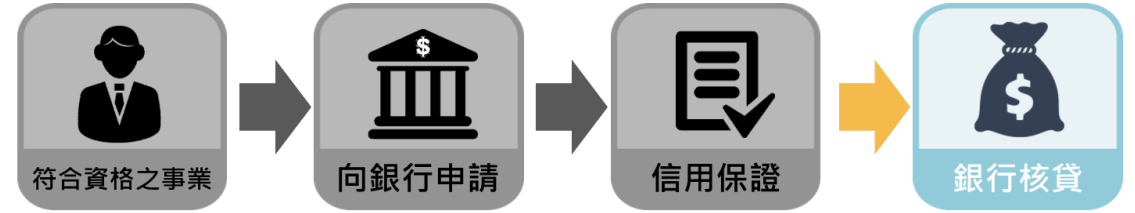



## 銀行核貸

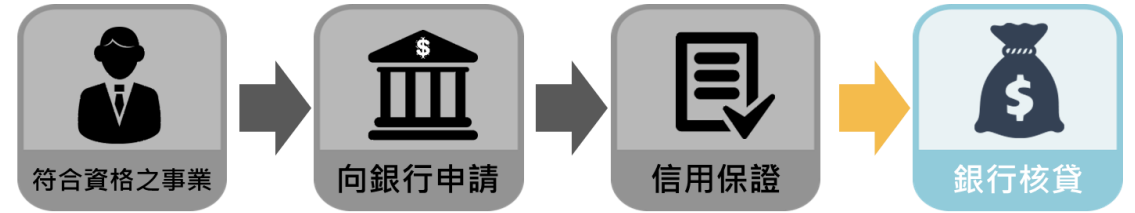

核定貸款額度、期限、寬限期

通過



轉介輔導單位

未通過





# 兩項專案貸款服務專線

中小及新創企業署  
馬上辦服務中心

- 服務項目：專案貸款諮詢、輔導轉介
- 服務電話：0800-056-476
- 網址: [0800056476.sme.gov.tw](http://0800056476.sme.gov.tw)

經濟部  
產業競爭力中心

- 服務項目：升級轉型方案單一窗口
- 服務電話：0800-000-257
- 網址: [assist.nat.gov.tw](http://assist.nat.gov.tw)

聯輔基金

- 服務項目：專案貸款資格證明、融資診斷輔導
- 服務電話：0800-219-666

信保基金

- 服務項目：信用保證諮詢
- 服務電話：0800-089-921